

# Soldbuch von Karl Isenbügel

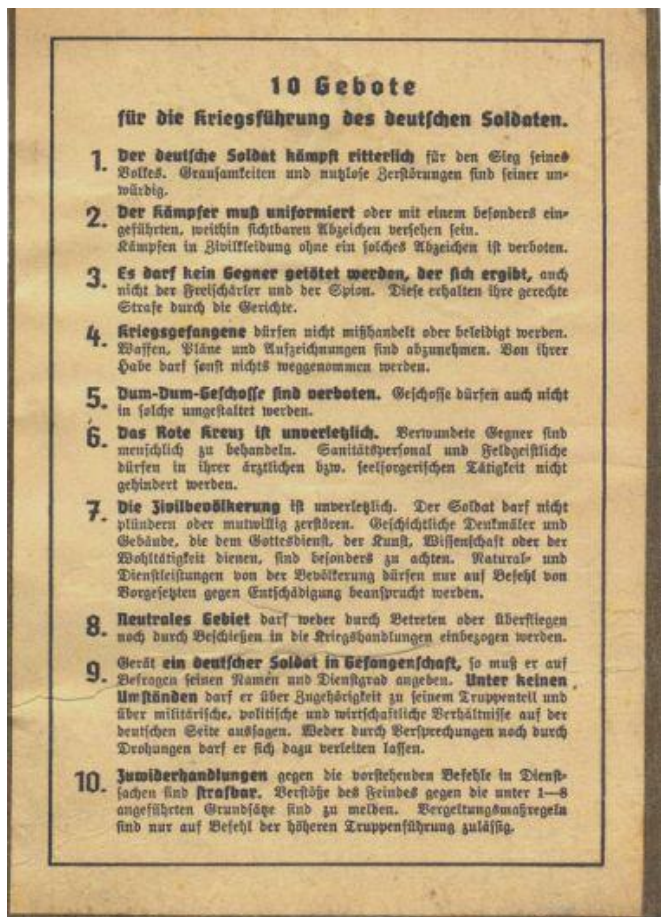
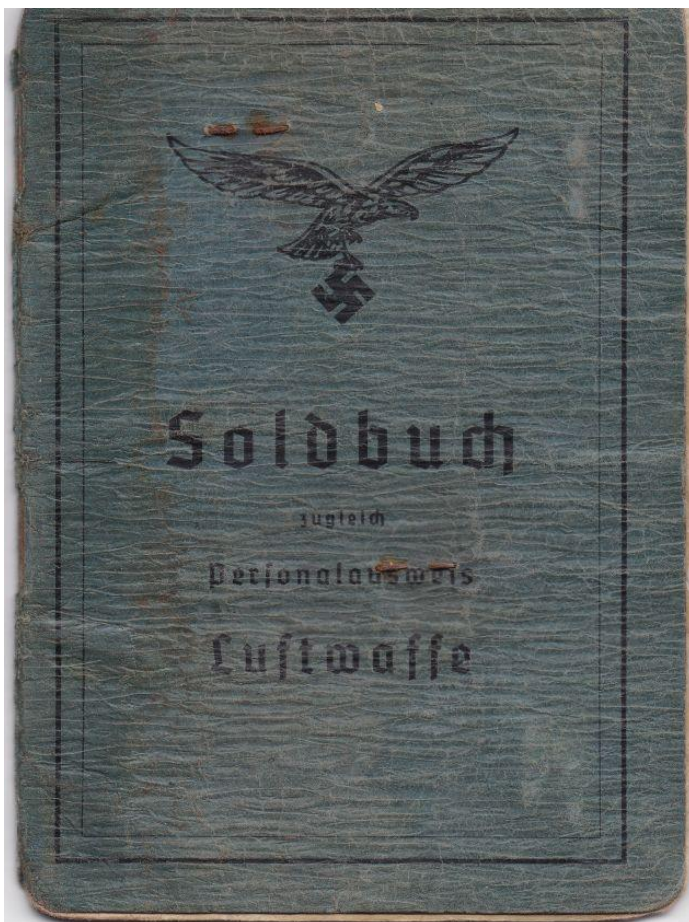

## 10 Gebote

### für die Kriegsführung des deutschen Soldaten.

1. **Der deutsche Soldat kämpft ritterlich** für den Sieg seines Volkes. Grausamkeiten und nutzlose Verletzungen sind seiner unwürdig.
2. **Der Kämpfer muß uniformiert** oder mit einem besonders eingeführten, weithin sichtbaren Abzeichen versehen sein. Kämpfen in Zivilkleidung ohne ein solches Abzeichen ist verboten.
3. **Es darf kein Gegner getötet werden, der sich ergibt**, auch nicht der Freischützer und der Spion. Diese erhalten ihre gerechte Strafe durch die Gerichte.
4. **Kriegsgefangene** dürfen nicht mißhandelt oder beleidigt werden. Waffen, Pläne und Aufzeichnungen sind abzunehmen. Von ihrer Habe darf sonst nichts weggenommen werden.
5. **Dum-Dum-Geschosse sind verboten.** Geschosse dürfen auch nicht in solche umgestaltet werden.
6. **Das Rote Kreuz ist unzerstörlich.** Verwundete Gegner sind menschlich zu behandeln. Sanitätspersonal und Feldgeistliche dürfen in ihrer ärztlichen bzw. seelsorgerischen Tätigkeit nicht gehindert werden.
7. **Die Zivilbevölkerung ist unzerstörlich.** Der Soldat darf nicht plündern oder mutwillig zerstören. Geschichtliche Denkmäler und Gebäude, die dem Gottesdienst, der Kunst, Wissenschaft oder der Nützlichkeit dienen, sind besonders zu achten. Natural- und Dienstleistungen von der Bevölkerung dürfen nur auf Befehl von Vorgesetzten gegen Entschädigung beansprucht werden.
8. **Neutrales Gebiet** darf weder durch Betreten oder Überfliegen noch durch Beschießen in die Kriegshandlungen einbezogen werden.
9. **Gerät ein deutscher Soldat in Gefangenschaft**, so muß er auf Befragen seinen Namen und Dienstgrad angeben. **Unter keinen Umständen** darf er über Zugehörigkeit zu seinem Truppenteil und über militärische, politische und wirtschaftliche Verhältnisse auf der deutschen Seite ausfragen. Weder durch Versprechungen noch durch Drohungen darf er sich dazu verketten lassen.
10. **Zwischenhandlungen** gegen die vorstehenden Befehle in Dienst-sachen sind **strafbar**. Verhöre des Feindes gegen die unter 1-8 angeführten Grundsätze sind zu melden. Vergeltungsmaßnahmen sind nur auf Befehl der höheren Truppenführung zulässig.

**10 Gebote**  
für die Führung des deutschen Soldaten.

- Der Soldat ist dem Führer zu gehorchen.
- Der Soldat ist dem Führer zu gehorchen.
- Der Soldat ist dem Führer zu gehorchen.
- Der Soldat ist dem Führer zu gehorchen.
- Der Soldat ist dem Führer zu gehorchen.
- Der Soldat ist dem Führer zu gehorchen.
- Der Soldat ist dem Führer zu gehorchen.
- Der Soldat ist dem Führer zu gehorchen.
- Der Soldat ist dem Führer zu gehorchen.
- Der Soldat ist dem Führer zu gehorchen.



Karl Treubengel

**Soldbuch**  
zugleich Personalausweis

Nr. 67

für  
Kauonier  
(Dienstgrad)

den.....

ab 1.4.1940 (Datum) Schreiber (neuer Dienstgrad)  
ab 1.9.1941 Kriegsverweigerer  
ab 1.4.44 Kriegsgefangener

Karl Treubengel  
(Vor- und Name)

Etkennungsmärke 67  
Blutgruppe A  
Gasmaskengröße 2  
Wehrnummer Solingen 18/3/918 2c

1

geb. am 7.5.1918 in W.-Barmer  
(Ort, Kreis, Bero.-Bezirk)

Religion ev. Stand, Beruf Laborant

**Personalbeschreibung:**

Größe 178 Gestalt schlank  
Gesicht oval Haar aschblond  
Bart / Augen braun

Besondere Kennzeichen (z. B. Brillenträger):

Schuhzeuglänge 42 Schuhzeugweite

Karl Treubengel  
(Vor- und Name, eigenhändige Unterschrift des Inhabers)

Die Richtigkeit der nicht umrandeten Angaben auf Seiten 1 und 2 und der eigenhändigen Unterschrift des Inhabers bescheinigt

den 2. September 1939

11. Flakregiment 44  
(Ausfertigender Truppenteil, Dienststelle)

Wilhelm  
(Eigenhändige Unterschrift, Dienstgrad u. Dienststellung des Vorgesetzten)

2

**Bescheinigungen**  
über die Richtigkeit der Zusätze und Berichtigungen auf Seiten 1 und 2

Nr.	Art der Änderung	auf Seite	Datum	Truppenteil	Angeschriebener Dienstgrad und Dienststellung
1.	Schreiber	1	1.4.40	11. Flakregiment 44	Mit. u. Polk. Chef
2.	Kriegsverweigerer	1	1.9.41	11. Flakregiment 44	Polk. u. Polk. Chef
3.	Beförderung	1	1.4.44	11. Flakregiment 44	Polk. u. Polk. Chef

3

# Bescheinigungen

über die Richtigkeit der Zusätze und Berichtigungen auf Seiten 1 und 2

Cfd. Nr.	Art der Änderung	auf Seite	Datum	Truppenteil	Unterschrift	Dienstgrad und Dienststellung
1	Bereiber	1	1.4.40	M. Flak Reg. 44	<i>[Signature]</i>	Helf. u. Bata. Chef
2	Abgeber	1	1.9.41	Flak-Reg. 44	<i>[Signature]</i>	Helf. u. Bata. Chef
3	Beförderung	1	20.4.44	Flak-Reg. 44	<i>[Signature]</i>	H. u. Führer d. B. u.

53

**A. Zuletzt zuständige Wehrersatzdienststelle:**

*W. B. K. Solingen*

**B. Truppenteil bzw. Dienststelle:**

von	bis	Truppenteil bzw. Dienststelle	Staffel usw.	Nr. der Stammrolle
1/12/38	1/1/40	11. Flakregiment 44		52/42
		<b>Sippstadt</b>		
26.8.40	26.6.42	11. Flakregiment 44		52/42
29.4.42	26.6.42	11. Flakregiment 44		52/42
27.5.42	19.7.43	15. III. Flakregiment 36		226/42
		<b>4. Flakscheinw. Abtlg. 398</b>		
20.7.43	22.7.43	Flak-Reg. 44		186

**C. Jetzt zuständiger Ersatztruppenteil**

*4. Bata. Flak-Reg. 24 Wittenberg*  
*Flak-Reg. Abt. 26 Wittenberg*  
**4. Flak-Ersatz Abtlg. 24 Wismar**  
**Flakscheinw. Ers. Abt. 29 Isertal**

(Meldung dortselbst nach Rückkehr vom Truppenteil bzw. Dienststelle oder Lazarett, zuständig für Ersatz an Bekleidung und Ausrüstung)

1) Dem Truppenteil bzw. Dienststelle einzutragen und bei Veränderungen von einem zum anderen Truppenteil bzw. Dienststelle derart abzuändern, daß die alten Angaben nur durchstrichen werden, also lesbar bleiben.

Weiterer Raum für Eintragungen auf Seite 17.

**Anschriften der nächsten lebenden Angehörigen**

des *Karl Tseubügel*  
(Vor- und Zuname)

1. Ehefrau: Vor- und Mädchenname *Maria geb. Fischer*  
 Wohnort (Kreis) *Der-Hiesdorf*  
 Straße, Haus-Nr. *Bismarckstr. 47 Niederfeld Str. 9*
2. Eltern: des Vaters, Vor- und Zuname .....  
 Stand oder Gewerbe .....  
 der Mutter, Vor- u. Mädchenname .....  
 Wohnort (Kreis) .....  
 Straße, Haus-Nr. ....
3. Verwandte oder Braut:\*) *Beckel*  
 Vor- und Zuname *Tseubügel*  
 Stand oder Gewerbe .....  
 Wohnort (Kreis) *Delbertshlde.*  
 Straße, Haus-Nr. *Bismarckstr.*

\*) Ausfüllung nur, wenn weder 1. noch 2. ausgefüllt sind.

# Empfangene Dienstbekleidung

(Nach der Einkleidung auszufüllen)

Tag	Monat	A. Bekleidung													
		Flieger-Nütze- Schirmmütze	Flieger-Bluse Tuch- oder Raffhose	Drehknäuel Mantel	Kragenbinde Hemd	Unterhose Nachthemd	Strümpfe	Schiff- oder Raffstiefel	Schürzhose	Männlichstiefel	Spornstiefel	Spornstiefel	Spornstiefel	Spornstiefel	Spornstiefel
<del>19. I. 42</del>	<del>Jan</del>	<del>22</del>	<del>1</del>	<del>1</del>	<del>1</del>	<del>1</del>	<del>1</del>	<del>1</del>	<del>1</del>	<del>1</del>	<del>1</del>	<del>1</del>	<del>1</del>	<del>1</del>	
<del>24. I. 42</del>	<del>Jan</del>	<del>22</del>	<del>1</del>	<del>1</del>	<del>1</del>	<del>1</del>	<del>1</del>	<del>1</del>	<del>1</del>	<del>1</del>	<del>1</del>	<del>1</del>	<del>1</del>	<del>1</del>	
<del>25.6.42</del>	<del>Jun</del>	<del>22</del>	<del>1</del>	<del>1</del>	<del>1</del>	<del>1</del>	<del>1</del>	<del>1</del>	<del>1</del>	<del>1</del>	<del>1</del>	<del>1</del>	<del>1</del>	<del>1</del>	
<del>8. I. 44</del>	<del>Jan</del>	<del>22</del>	<del>1</del>	<del>1</del>	<del>1</del>	<del>1</del>	<del>1</del>	<del>1</del>	<del>1</del>	<del>1</del>	<del>1</del>	<del>1</del>	<del>1</del>	<del>1</del>	
<del>9. III. 44</del>	<del>Mär</del>	<del>22</del>	<del>1</del>	<del>1</del>	<del>1</del>	<del>1</del>	<del>1</del>	<del>1</del>	<del>1</del>	<del>1</del>	<del>1</del>	<del>1</del>	<del>1</del>	<del>1</del>	
<del>9. VI. 44</del>	<del>Jun</del>	<del>22</del>	<del>1</del>	<del>1</del>	<del>1</del>	<del>1</del>	<del>1</del>	<del>1</del>	<del>1</del>	<del>1</del>	<del>1</del>	<del>1</del>	<del>1</del>	<del>1</del>	
<del>10.6.44</del>	<del>Jun</del>	<del>22</del>	<del>1</del>	<del>1</del>	<del>1</del>	<del>1</del>	<del>1</del>	<del>1</del>	<del>1</del>	<del>1</del>	<del>1</del>	<del>1</del>	<del>1</del>	<del>1</del>	
<del>8.7.44</del>	<del>Juli</del>	<del>22</del>	<del>1</del>	<del>1</del>	<del>1</del>	<del>1</del>	<del>1</del>	<del>1</del>	<del>1</del>	<del>1</del>	<del>1</del>	<del>1</del>	<del>1</del>	<del>1</del>	
<del>24.10.44</del>	<del>Ok</del>	<del>22</del>	<del>1</del>	<del>1</del>	<del>1</del>	<del>1</del>	<del>1</del>	<del>1</del>	<del>1</del>	<del>1</del>	<del>1</del>	<del>1</del>	<del>1</del>	<del>1</del>	
<del>27.10.44</del>	<del>Ok</del>	<del>22</del>	<del>1</del>	<del>1</del>	<del>1</del>	<del>1</del>	<del>1</del>	<del>1</del>	<del>1</del>	<del>1</del>	<del>1</del>	<del>1</del>	<del>1</del>	<del>1</del>	

B. Ausrüstung																				
Stahlhelm	Lebrücken / Zubehör	Tragetaschen	Sehtausrichtung	Thermometer	Bratbeut	Selbstfäden	Rohrgefäß u. Riem	Eckblech u. Feldbuch	Erkennungsmaske	Selbstbuch	Rudolf- oder Fernrohr	Patronentasche	Dartepce	Meldekartentafel	Signalpfeife	Cobaltfäden	Neutralitätsabzeichen	Armbinde f. Infanter.	Leinwandtasche	
<del>1</del>	<del>1</del>	<del>1</del>	<del>1</del>	<del>1</del>	<del>1</del>	<del>1</del>	<del>1</del>	<del>1</del>	<del>1</del>	<del>1</del>	<del>1</del>	<del>1</del>	<del>1</del>	<del>1</del>	<del>1</del>	<del>1</del>	<del>1</del>	<del>1</del>	<del>1</del>	<del>1</del>
<del>1</del>	<del>1</del>	<del>1</del>	<del>1</del>	<del>1</del>	<del>1</del>	<del>1</del>	<del>1</del>	<del>1</del>	<del>1</del>	<del>1</del>	<del>1</del>	<del>1</del>	<del>1</del>	<del>1</del>	<del>1</del>	<del>1</del>	<del>1</del>	<del>1</del>	<del>1</del>	<del>1</del>
<del>1</del>	<del>1</del>	<del>1</del>	<del>1</del>	<del>1</del>	<del>1</del>	<del>1</del>	<del>1</del>	<del>1</del>	<del>1</del>	<del>1</del>	<del>1</del>	<del>1</del>	<del>1</del>	<del>1</del>	<del>1</del>	<del>1</del>	<del>1</del>	<del>1</del>	<del>1</del>	<del>1</del>
<del>1</del>	<del>1</del>	<del>1</del>	<del>1</del>	<del>1</del>	<del>1</del>	<del>1</del>	<del>1</del>	<del>1</del>	<del>1</del>	<del>1</del>	<del>1</del>	<del>1</del>	<del>1</del>	<del>1</del>	<del>1</del>	<del>1</del>	<del>1</del>	<del>1</del>	<del>1</del>	<del>1</del>
<del>1</del>	<del>1</del>	<del>1</del>	<del>1</del>	<del>1</del>	<del>1</del>	<del>1</del>	<del>1</del>	<del>1</del>	<del>1</del>	<del>1</del>	<del>1</del>	<del>1</del>	<del>1</del>	<del>1</del>	<del>1</del>	<del>1</del>	<del>1</del>	<del>1</del>	<del>1</del>	<del>1</del>
<del>1</del>	<del>1</del>	<del>1</del>	<del>1</del>	<del>1</del>	<del>1</del>	<del>1</del>	<del>1</del>	<del>1</del>	<del>1</del>	<del>1</del>	<del>1</del>	<del>1</del>	<del>1</del>	<del>1</del>	<del>1</del>	<del>1</del>	<del>1</del>	<del>1</del>	<del>1</del>	<del>1</del>
<del>1</del>	<del>1</del>	<del>1</del>	<del>1</del>	<del>1</del>	<del>1</del>	<del>1</del>	<del>1</del>	<del>1</del>	<del>1</del>	<del>1</del>	<del>1</del>	<del>1</del>	<del>1</del>	<del>1</del>	<del>1</del>	<del>1</del>	<del>1</del>	<del>1</del>	<del>1</del>	<del>1</del>
<del>1</del>	<del>1</del>	<del>1</del>	<del>1</del>	<del>1</del>	<del>1</del>	<del>1</del>	<del>1</del>	<del>1</del>	<del>1</del>	<del>1</del>	<del>1</del>	<del>1</del>	<del>1</del>	<del>1</del>	<del>1</del>	<del>1</del>	<del>1</del>	<del>1</del>	<del>1</del>	<del>1</del>
<del>1</del>	<del>1</del>	<del>1</del>	<del>1</del>	<del>1</del>	<del>1</del>	<del>1</del>	<del>1</del>	<del>1</del>	<del>1</del>	<del>1</del>	<del>1</del>	<del>1</del>	<del>1</del>	<del>1</del>	<del>1</del>	<del>1</del>	<del>1</del>	<del>1</del>	<del>1</del>	<del>1</del>
<del>1</del>	<del>1</del>	<del>1</del>	<del>1</del>	<del>1</del>	<del>1</del>	<del>1</del>	<del>1</del>	<del>1</del>	<del>1</del>	<del>1</del>	<del>1</del>	<del>1</del>	<del>1</del>	<del>1</del>	<del>1</del>	<del>1</del>	<del>1</del>	<del>1</del>	<del>1</del>	<del>1</del>
<del>1</del>	<del>1</del>	<del>1</del>	<del>1</del>	<del>1</del>	<del>1</del>	<del>1</del>	<del>1</del>	<del>1</del>	<del>1</del>	<del>1</del>	<del>1</del>	<del>1</del>	<del>1</del>	<del>1</del>	<del>1</del>	<del>1</del>	<del>1</del>	<del>1</del>	<del>1</del>	<del>1</del>
<del>1</del>	<del>1</del>	<del>1</del>	<del>1</del>	<del>1</del>	<del>1</del>	<del>1</del>	<del>1</del>	<del>1</del>	<del>1</del>	<del>1</del>	<del>1</del>	<del>1</del>	<del>1</del>	<del>1</del>	<del>1</del>	<del>1</del>	<del>1</del>	<del>1</del>	<del>1</del>	<del>1</del>

Truppenteil  
Unterschrift  
des Empfängers  
und des  
Leistungs-Dezwalters

*Handwritten signatures and notes*

e. Laufschuhe und Badehose

# Empfangene Dienstbekleidung

(Nach der Einkleidung auszufüllen)

Tag	Monat	C. Allgemeine Sonderbekleidung u. Ausrüstung													
		Übermantel	Wolljacke	Arbeitsmütze	Arbeitschutzhose	Gummihandschuhe	Brotbeutel	Stiefel	Schwärze	Wettermantel	Blöße und Ohrlöcher	Codochandhüter	Schutzhelm	Gefährtschutzmaske	Schutzhandschuhe
<del>19. I. 42</del>	<del>Jan</del>	<del>22</del>	<del>1</del>	<del>1</del>	<del>1</del>	<del>1</del>	<del>1</del>	<del>1</del>	<del>1</del>	<del>1</del>	<del>1</del>	<del>1</del>	<del>1</del>	<del>1</del>	<del>1</del>
<del>24. I. 42</del>	<del>Jan</del>	<del>22</del>	<del>1</del>	<del>1</del>	<del>1</del>	<del>1</del>	<del>1</del>	<del>1</del>	<del>1</del>	<del>1</del>	<del>1</del>	<del>1</del>	<del>1</del>	<del>1</del>	<del>1</del>
<del>25.6.42</del>	<del>Jun</del>	<del>22</del>	<del>1</del>	<del>1</del>	<del>1</del>	<del>1</del>	<del>1</del>	<del>1</del>	<del>1</del>	<del>1</del>	<del>1</del>	<del>1</del>	<del>1</del>	<del>1</del>	<del>1</del>
<del>8. I. 44</del>	<del>Jan</del>	<del>22</del>	<del>1</del>	<del>1</del>	<del>1</del>	<del>1</del>	<del>1</del>	<del>1</del>	<del>1</del>	<del>1</del>	<del>1</del>	<del>1</del>	<del>1</del>	<del>1</del>	<del>1</del>
<del>9. III. 44</del>	<del>Mär</del>	<del>22</del>	<del>1</del>	<del>1</del>	<del>1</del>	<del>1</del>	<del>1</del>	<del>1</del>	<del>1</del>	<del>1</del>	<del>1</del>	<del>1</del>	<del>1</del>	<del>1</del>	<del>1</del>
<del>9. VI. 44</del>	<del>Jun</del>	<del>22</del>	<del>1</del>	<del>1</del>	<del>1</del>	<del>1</del>	<del>1</del>	<del>1</del>	<del>1</del>	<del>1</del>	<del>1</del>	<del>1</del>	<del>1</del>	<del>1</del>	<del>1</del>
<del>10.6.44</del>	<del>Jun</del>	<del>22</del>	<del>1</del>	<del>1</del>	<del>1</del>	<del>1</del>	<del>1</del>	<del>1</del>	<del>1</del>	<del>1</del>	<del>1</del>	<del>1</del>	<del>1</del>	<del>1</del>	<del>1</del>
<del>8.7.44</del>	<del>Juli</del>	<del>22</del>	<del>1</del>	<del>1</del>	<del>1</del>	<del>1</del>	<del>1</del>	<del>1</del>	<del>1</del>	<del>1</del>	<del>1</del>	<del>1</del>	<del>1</del>	<del>1</del>	<del>1</del>
<del>24.10.44</del>	<del>Ok</del>	<del>22</del>	<del>1</del>	<del>1</del>	<del>1</del>	<del>1</del>	<del>1</del>	<del>1</del>	<del>1</del>	<del>1</del>	<del>1</del>	<del>1</del>	<del>1</del>	<del>1</del>	<del>1</del>
<del>27.10.44</del>	<del>Ok</del>	<del>22</del>	<del>1</del>	<del>1</del>	<del>1</del>	<del>1</del>	<del>1</del>	<del>1</del>	<del>1</del>	<del>1</del>	<del>1</del>	<del>1</del>	<del>1</del>	<del>1</del>	<del>1</del>

D. Flieger-Sonderbekleidung														
Fl.-Kopfhülle o. Fl.-Schutzhülle Sommer	Fl.-Schutzhülle Winter	Fl.-Sweater	Fl.-Fallschirm	Fl.-Fallschirm	Fl.-Unterziehwanne	Fl.-Leuchtmittel	Fl.-Leuchtmittel	Fl.-Leuchtmittel	Fl.-Leuchtmittel	Fl.-Leuchtmittel	Fl.-Leuchtmittel	Fl.-Leuchtmittel	Fl.-Leuchtmittel	Fl.-Leuchtmittel
<del>1</del>	<del>1</del>	<del>1</del>	<del>1</del>	<del>1</del>	<del>1</del>	<del>1</del>	<del>1</del>	<del>1</del>	<del>1</del>	<del>1</del>	<del>1</del>	<del>1</del>	<del>1</del>	<del>1</del>
<del>1</del>	<del>1</del>	<del>1</del>	<del>1</del>	<del>1</del>	<del>1</del>	<del>1</del>	<del>1</del>	<del>1</del>	<del>1</del>	<del>1</del>	<del>1</del>	<del>1</del>	<del>1</del>	<del>1</del>
<del>1</del>	<del>1</del>	<del>1</del>	<del>1</del>	<del>1</del>	<del>1</del>	<del>1</del>	<del>1</del>	<del>1</del>	<del>1</del>	<del>1</del>	<del>1</del>	<del>1</del>	<del>1</del>	<del>1</del>
<del>1</del>	<del>1</del>	<del>1</del>	<del>1</del>	<del>1</del>	<del>1</del>	<del>1</del>	<del>1</del>	<del>1</del>	<del>1</del>	<del>1</del>	<del>1</del>	<del>1</del>	<del>1</del>	<del>1</del>
<del>1</del>	<del>1</del>	<del>1</del>	<del>1</del>	<del>1</del>	<del>1</del>	<del>1</del>	<del>1</del>	<del>1</del>	<del>1</del>	<del>1</del>	<del>1</del>	<del>1</del>	<del>1</del>	<del>1</del>
<del>1</del>	<del>1</del>	<del>1</del>	<del>1</del>	<del>1</del>	<del>1</del>	<del>1</del>	<del>1</del>	<del>1</del>	<del>1</del>	<del>1</del>	<del>1</del>	<del>1</del>	<del>1</del>	<del>1</del>
<del>1</del>	<del>1</del>	<del>1</del>	<del>1</del>	<del>1</del>	<del>1</del>	<del>1</del>	<del>1</del>	<del>1</del>	<del>1</del>	<del>1</del>	<del>1</del>	<del>1</del>	<del>1</del>	<del>1</del>
<del>1</del>	<del>1</del>	<del>1</del>	<del>1</del>	<del>1</del>	<del>1</del>	<del>1</del>	<del>1</del>	<del>1</del>	<del>1</del>	<del>1</del>	<del>1</del>	<del>1</del>	<del>1</del>	<del>1</del>
<del>1</del>	<del>1</del>	<del>1</del>	<del>1</del>	<del>1</del>	<del>1</del>	<del>1</del>	<del>1</del>	<del>1</del>	<del>1</del>	<del>1</del>	<del>1</del>	<del>1</del>	<del>1</del>	<del>1</del>
<del>1</del>	<del>1</del>	<del>1</del>	<del>1</del>	<del>1</del>	<del>1</del>	<del>1</del>	<del>1</del>	<del>1</del>	<del>1</del>	<del>1</del>	<del>1</del>	<del>1</del>	<del>1</del>	<del>1</del>
<del>1</del>	<del>1</del>	<del>1</del>	<del>1</del>	<del>1</del>	<del>1</del>	<del>1</del>	<del>1</del>	<del>1</del>	<del>1</del>	<del>1</del>	<del>1</del>	<del>1</del>	<del>1</del>	<del>1</del>
<del>1</del>	<del>1</del>	<del>1</del>	<del>1</del>	<del>1</del>	<del>1</del>	<del>1</del>	<del>1</del>	<del>1</del>	<del>1</del>	<del>1</del>	<del>1</del>	<del>1</del>	<del>1</del>	<del>1</del>
<del>1</del>	<del>1</del>	<del>1</del>	<del>1</del>	<del>1</del>	<del>1</del>	<del>1</del>	<del>1</del>	<del>1</del>	<del>1</del>	<del>1</del>	<del>1</del>	<del>1</del>	<del>1</del>	<del>1</del>

Truppenteil  
Unterschrift  
des Empfängers  
und des  
Leistungs-Dezwalters

*Handwritten signatures and notes*

e. Laufschuhe und Badehose



Tag der Brillenbestimmung .....  
 1 - 2 Brillen \*)  
 Höhe der Nasenwurzel über dem Hornhautscheitel ..... mm  
 Gestell-Nr. ....

Abstand der Sehlochmitte (beim Blick in die Ferne):

Sehschärfe rechts ..... 32 ..... mm  
 R.  $\frac{6}{6}$  L.  $\frac{6}{6}$  links ..... 33 ..... mm  
 Dunkelanpassung 10 - 12



		Kugelförmig geschliffen (sphärisch)
rechts	- Glas	..... BKE
	+ Glas	..... BKE
links	- Glas	..... BKE
	+ Glas	..... BKE

Längsgeschliffen (zylindrisch)	
Glas	Achse
..... BKE	..... Grad
..... BKE	..... Grad
..... BKE	..... Grad
..... BKE	..... Grad

7. Okt. 1942  
 Wuppertal in Köln  
 P. [Signature]

**Schirmbildaufnahme**  
 am 30 APR. 1941

BKE = Brechkraftseinheit (Dioptrie)  
**Schirmbildaufnahme**  
 am 26 AUG 1941  
 Nr. 69015

Ersatz für zerbrochene Gläser, abgenutzte Bänder und verlorene Brillen ist zu verlangen durch den Truppenarzt unter Vorlage des Soldbuches.

\*) Nichtzutreffendes durchstreichen

**Nachweisung über etwaige Aufnahme in ein Lazarett oder Krankenhaus**

Lazarett	Tag und Monat	Jahr	Krankheit	Unterschrift des absendenden Truppenteils (Staffel-Führer usw. Hauptfeldwebel)	Tag und Monat	Jahr	Etwaige Bemerkung in Bezug auf die Entlassung aus dem Lazarett (übergeführt nach III. als geheilt zum Truppenteil usw.)	Unterschrift des die Entlassung bewirkenden Lazarettbeamten
	der Laz.-Aufnahme				der Entlassung aus dem Lazarett			
Inf. Laz. Rhinthal	4. I.	1940	Brustentzündung im rechtl. Lungenlappen		13. XII.	1940	4 Wk. in Lazarett, als geheilt zum Truppenteil	[Signature]
Inf. Laz. Wuppertal	12	2. 45			20. d.	45	in Lazarett, als geheilt zum Truppenteil	[Signature]
Reserve-Lazarett Barmbe (Bahn)	20/10	45	M.C.		20/10	45	verlegt h.	[Signature] Oberzahlmeister

Mitgegebene Wertfächer und Papiere siehe folgende Seiten!

In das Lazarett mitgegeben:

Geld, geldwerthabende Papiere, Wertgegenstände u. dergl.  
Holl Klejderkarte 50 Punkte  
In Bekleidungskarten, IOOP.  
Lebensmittelmarken Dezbr. 40  
Lebensmittelmarken Jan. 41

*[Handwritten signature]*  
Lebensmittelmarken Febr. 41

Ge. Kdo. XVII.  
Schin...  
am 15. 11. 1943  
Nr. 35906 o.B.

In das Lazarett mitgegeben:

Geld, geldwerthabende Papiere, Wertgegenstände u. dergl.  
7. 9. 1944  
2. Ie. Flaksturmabt. 80 (St)



*[Handwritten signature]*  
Hptm. u. Batt, Chef

Zahnstation: .....

Zahnersatz erhalten am: .....

+ Fehlende Zähne								○ Erfetzte Zähne							
8	7	6	5	4	3	2	1	1	2	3	4	5	6	7	8
8	7	6	5	4	3	2	1	1	2	3	4	5	6	7	8

Unterschrift des Zahnarztes  
Unterschrift des Dr.-Ratgtes

Ausbesserungen am: .....

in der Zahnstation: .....

Ausbesserungen am: .....

in der Zahnstation: .....

Ausbesserungen am: .....

in der Zahnstation: .....

Bemerkungen: .....

3. B. trägt seit: ..... eigenes Zahnersatzstück  
mit ..... Zähnen im ..... Liefer.

Fortsetzung zu Seite 4

B. Truppenteil bzw. Dienststelle: <sup>1)</sup>

von	bis	Truppenteil bzw. Dienststelle	Staffel ufm.	Nr. der Stammtelle
23. 7. 1943	9. 12. 1943	Flaksturm-Reg. 6 (St)	Staff	116
13. 9. 1944	10. 12. 1944	2. Ie. Flaksturmabt. 80 (St)		824
		2. II. Flaksturm-Reg. 20 (m. St.)		

C.

Jetzt zuständiger Erfagtruppenteil	Standort
Flaksturm-Reg. 6 (St)	Sachsenhausen
Flaksturm-Reg. 19	Zirndorf
Le Flakers. Abt. 95	Frankfurt-M
Flaksturm-Reg. 61	Frankfurt-M

<sup>1)</sup> Dem Truppenteil bzw. Dienststelle einzutragen und bei Verfestungen von einem zum anderen Truppenteil bzw. Dienststelle derart abzuändern, daß die alten Angaben nur durchstrichen werden, also leserlich bleiben.

A. Auszufertigen durch Beamten der zuständigen Gruppe Verwaltung mit deren Unterschrift, Dienststellung, Dienststelle, Datum und Beiducken des Dienstempels über zustehende Gebühren.

I. Friedensgebühren

B. D. A. vom	Bef. Gr. Stufe	Zuständiger Betrag ohne Abzug der Steuern	Familienzahlung monatlicher Betrag			Ständige Familienzahlungsstelle	Bescheinigung der Gruppe Verwaltung
			ab	ab	ab		
		Kriegsbesoldung von der Standort-Gebührsstelle -				in Lippstadt	17. 11. 1939 i. F. Krieger-Gepr. Rechnungsführer

II. Kriegsgebühren

Gültig ab	Wehrsold-Steuergruppe	Bescheinigung der Gruppe Verwaltung
21. 8. 1939	16	1. 9. 1939 III. Klasse Regiment 25 - Amtsstelle - Janer Reg. - Inspektor

B. Auszufertigen durch Beamten fremder Gruppe Verwaltung bzw. Zahlmeisterei mit Unterschrift über ausgezahlte Gebühnensbeträge. Zugleich Mitteilung (Vordruck) an zuständige Gruppe Verwaltung nach A.

am	für (Zeit)	Erläuterungen	RM.	Stpf.
1. 2. 40	1. 2. - 10. 2. 40	Belohnung	10,00	
		E-Soife für Dezbr. 40; Rasier-Soife für Ende Februar 41; 41er-Kalender; Reservenzigaretten Olenval		
30. 2. 45	1. - 28. 2. 45	Wohn.	36,-	
		Res. Soife u. Mahl. 16. Okt. 45		
		Ref. Laz. Wuppertal		
15. 3. 45	1. 1. - 30. 1. 45	Fremdverlag	30,-	
		Res. Laz. Laasphe		
23. 3. 1. 3.	1. 3. - 30. 3. 45	Wuppertal	30,-	
		Res. Lazar. Laasphe		

am	für (Zeit)	Erläuterungen	RM.	Stpf.



